マレーシア

¥0円留学

オンライン説明会-資料

留学×インターンで、
英会話＋スキルUPのWチャンス！！

¥0円留学とはなにか？

¥0円留学とは、 海外で英会話と仕事を行い、
“海外で活躍するスキル”を最短で身につける
実践型プログラム。
学費・現地サポート・滞在費を弊社**インターン制度**を活用し、**留学**を**コスト０**で可能に。

英会話	インターン
費用¥0	海外生活

プログラム概要

■渡航期間：
└3ヶ月〜6ヶ月

■滞在：
└セランゴール中心／シェアアパート

■体験：
└英会話実践/現地生活/業務プロジェクト

■サポート：
└空港ピック/緊急連絡/オリエン/日次チェックイン

■¥0の範囲：授業料相当（現地運営費用）

※自己負担：航空券・海外保険・食費・一部交通費 ほか

なぜ今「マレーシア×短期海外」？

- **英語通用度が高い**
- 多国籍で初海外の心理的ハードルが低い
- **物価が比較的安い**
  ∟滞在コストを抑えやすい
- 東南アジアの成長市場で実践機会が豊富
  ∟接客・IT・観光等
- **治安・生活インフラが安定**
  ∟2024年世界平和指数ランキング10位

留学生に届く“ベネフィット”

スキルは増える。費用は増えない。海外で働けるまで徹底サポート。

海外体験

現地で実際に生活し
風土を味合う

コスト

手持ち¥0で
留学できる

スキルアップ

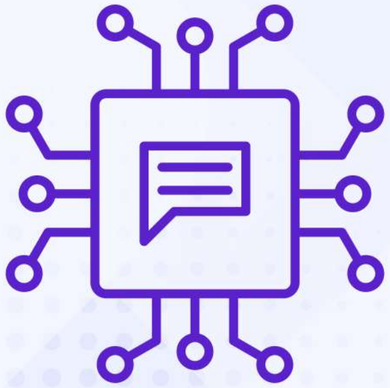

英語力
実務能力
UP

転職サポート

磨いたスキルを
活かして海外転職

インターンの内容

当社では**複数の案件**（カスタマーサポート、アポイント業務、マーケ運用 ほか）をご用意しています。**個別面談**で希望・適性・を丁寧に**ヒアリング/相談**しながら配属を決定します。
配属後も定期面談で業務範囲など柔軟に対応。

- カスタマーサポート
- アポイント
- SNS運用
- 商談

一日の流れ - イメージ

1

8:00~17:00

インターン業務

2

18:00~20:00

英会話授業

3

土・日

自由時間 or 英語座学

“通常の留学“の費用はどれくらい？

留学は、授業料・生活費を含めると、

3ヶ月で70〜120万円ほど。

大きな費用負担のため、挑戦を諦める人も多いのが現状です。

いろんな留学との比較

【ワーホリ】
オーストラリア

■費用相場：60万円
（航空券＋生活立ち上げ費用）

■メリット：
・働きながら滞在可能
・自由度が高い

■デメリット：
・仕事が単純作業中心
・中級以上の英語力必須
・手間と時間がかかる

【アジア留学】
フィリピン

■費用相場：70~90万円
（授業料＋寮費込みが多い）

■メリット：
・低コスト
・短期でも成果が出やすい

■デメリット：
・欧米ほど学歴価値は得にくい
・治安が良くない
・講師の質がバラバラ

【¥0円留学】
マレーシア

■費用相場：0円
（学費・寮費 → ゼロ）

■メリット：
・コストゼロ
・就労経験がキャリアに直結
・手厚い就職サポートあり

■デメリット：
・インターン業務の必要あり
・体力的にきつい

①実際にどれくらいお得なの？

初期費用 (住居を借りる場合)

【滞在初期費用】

家賃デポジット（3か月）	¥267,500
前家賃（初月）	¥89,160
カード・鍵発行	¥5,500
管理・クリーニング	¥7,500
光熱・ネット開通	¥9,000
生活用品（寝具・調理）	¥16,500
空港送迎	¥4,280
ビザ/パス手続き	¥9,000
航空券	¥80,000

【英会話費用】

英会話 登録料	¥10,500
教材費	¥53,500
サポート初期費	¥16,500

合計：¥558,940

※これらは滞在“0日”でかかる金額です

②実際にどれくらいお得なの？

月額費用(毎月かかる金額)

【滞在費用】

家賃	¥89,160
電気・水道	¥10,000
インターネット	¥8,000

【授業料】

英会話 授業料	¥63,500
サポート費	¥16,500

合計：¥561,480
※3ヶ月間月額費用
初期費用との合計で
¥1,179,420

「留学で変わるキャリアと年収」

選択の違いが、“生涯年収“に大きな差を生む。

【人生の転機】

転職 | 留学なし | 通常の留学 |

ワーホリ | ¥0円留学 | 退職 |

資格取得 | スキル獲得 |

フリーランス | 結婚

生涯賃金での比較

【留学なし】

■生涯賃金：
30万円/月
30万円 × 12ヶ月 = 360万円/年
360万円 ×30年 = **1.1億円**

■メリット：
・変わる必要なし
・将来が予想しやすい
・周りの人に迷惑かけない

■デメリット：
円安リスク、キャリア形成難

【通常留学】

■生涯賃金：
28万円/月
28万円 × 12ヶ月 = 336万円/年
留学費用：**-150万円 - 336万円**
336万円 ×30年 = **約1.0億円**

■メリット：
・英語の勉強のみに専念
・学歴※さらに費用が高額

■デメリット：
職歴ブランク、就職活動、費用

【¥0円留学】

就労+サポート

■生涯賃金：
45万円/月
45万円 × 12ヶ月 = 540万円/年
540万円 ×30年 = 1.6億円

■メリット：
・転職サポート
・英語での就職対策
・費用がかからない

■デメリット：
短期での業務＋勉強でハード

就職特化-英会話授業カリキュラム

目標：
3~6ヶ月で“英語面接”突破

- エッセイトレーニング
- 英会話面接対策
- 基礎英語力トレーニング
- 英会話での業界知識

現地責任者 プロフィール

CrossLinkHoldings.Sdn.Bhd

Hiroki Shimizu

経　歴

2018年　合同会社Akatsuki 代表社員
2022年　バトルクライ株式会社 代表取締役
2024年　株式会社センゴク 設立 代表取締役

■元システムエンジニア
AndroiOSの組み込み開発に３年間従事

■起業家
2018年~起業家として様々な事業立ち上げ
※事業領域：教育 / 職業紹介 / IT

オフィス / 教室の風景

学習・スキルアップを“最高の環境”でご提供。

外観

オフィス

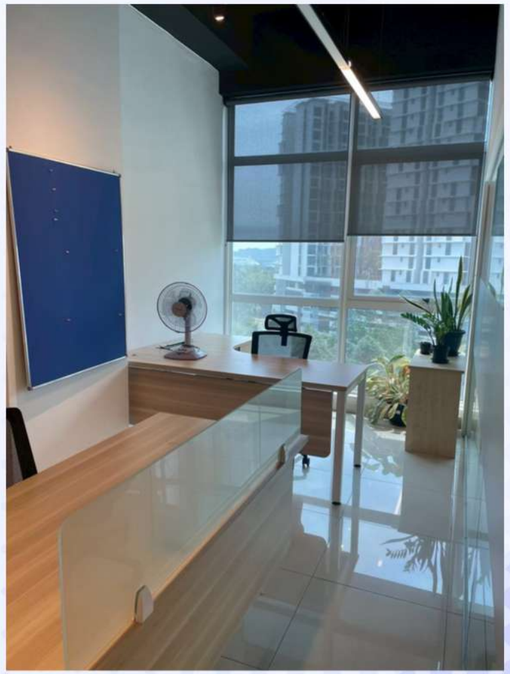

会議室/教室

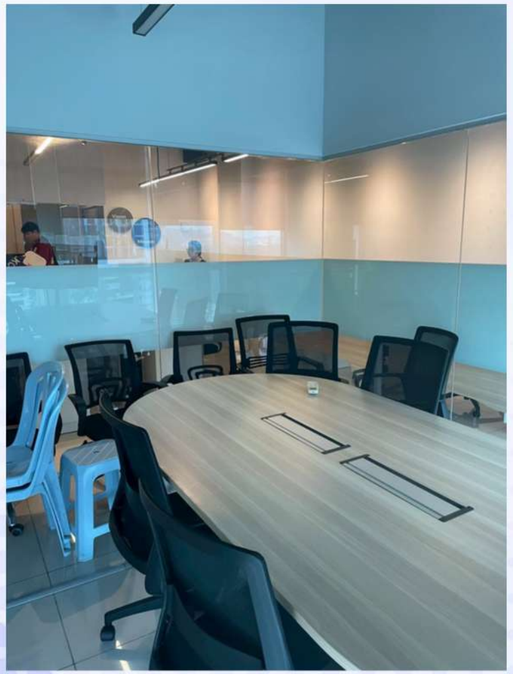

ブース

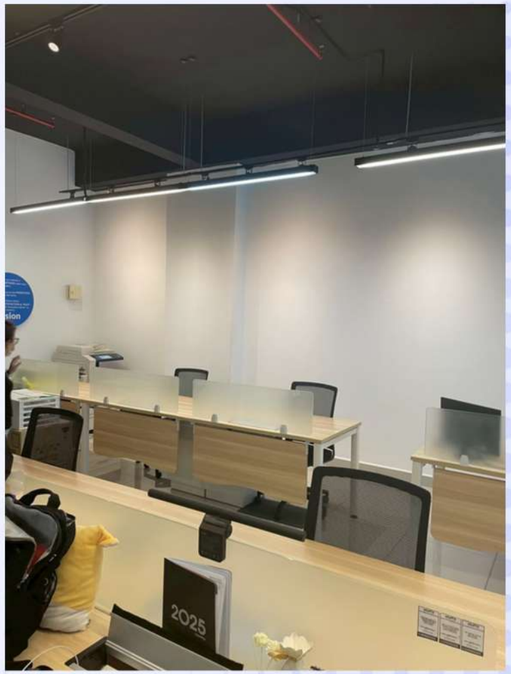

コンドミニアム(滞在するお部屋)

清潔感・セキュリティ万全 ＋ “リフレッシュ空間” 完備

外観

プール

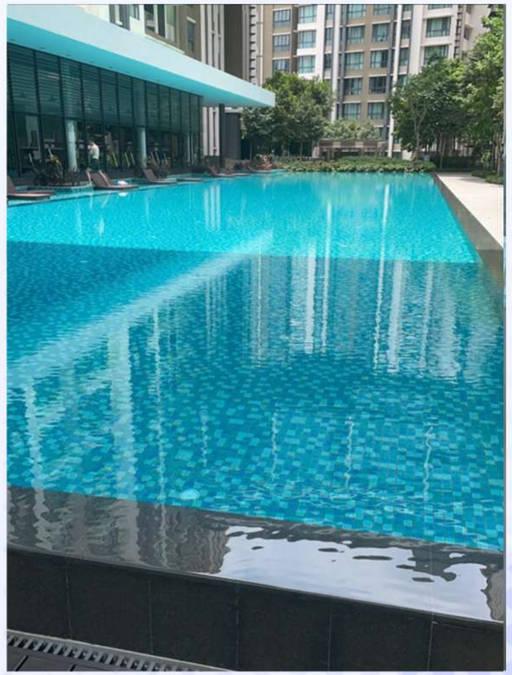

ジム

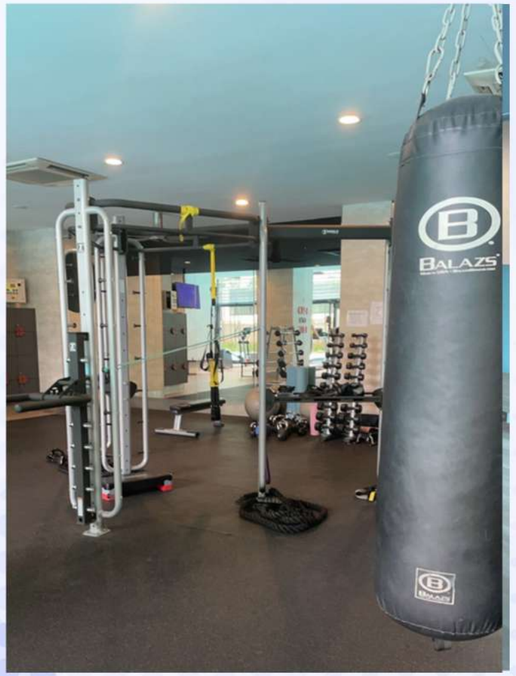

リビング

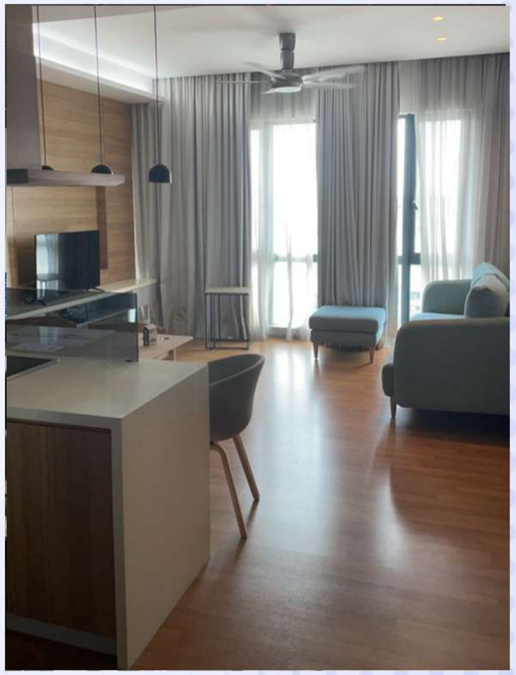

現地の生活① ショッピングモール

オフィスから徒歩5分にあるショッピングモールの風景です！

現地の生活② 食べ物

清潔感・セキュリティ万全 ＋ “リフレッシュ空間” 完備

グリーンカレー

ラーメン

トムヤムクン

トンカツ

現地の生活③ その他

マレーシアでは様々な場所で、異国情緒を味わうことができます。

普通の道

らぶぶ

にわとり

ショッピングモール

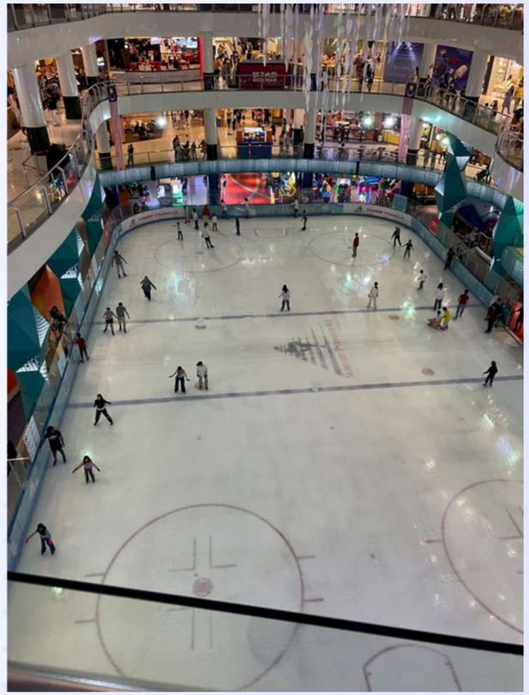

参加までのフロー

1

オンライン説明会

2

個別面談の予約

3

企業面談への参加
→合格後 渡航

おわりに

¥0円留学は、海外で学び働く機会を誰にでも開く新しい選択肢です。語学力と実務経験を同時に伸ばし、より良い将来を築くことができるでしょう。

本説明会が、¥0円留学への理解を深め、あなたのキャリアに組み込むための具体的なヒントとなることを願っています。

本日はご参加いただき、
誠にありがとうございました。

¥0円留学に関する
お問い合わせはこちらから

株式会社センゴク
03-4520-2216
info@r-sengoku.com

SHIMIZU_HIROKI.MALAYSIA